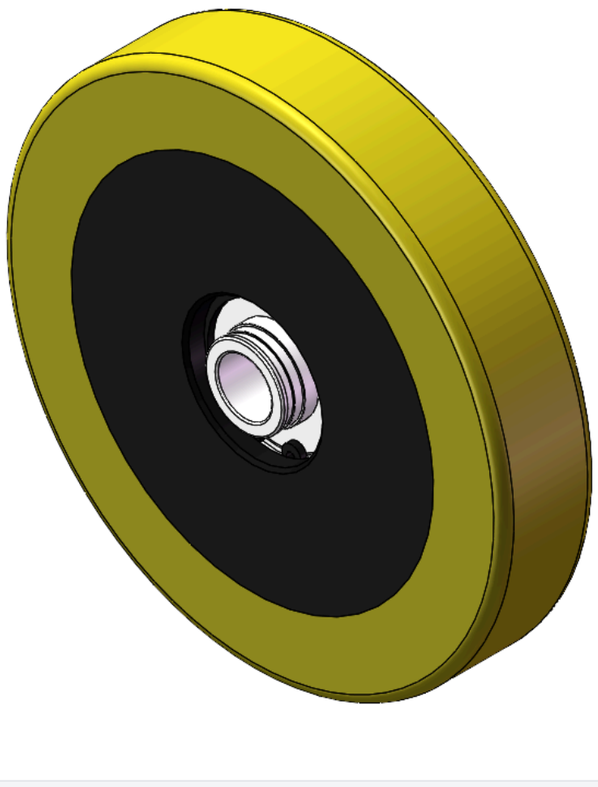

图片可能与原始产品有所落差。


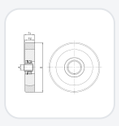

HPU系列

# 轮径 × 轮宽 150 x 28mm

YJ-12037606130171 复制型号

| 轮径(D) | 荷重(动态) | 轮子轴承 |
|---|---|---|
| 150mm | 250kgs | 滚珠轴承 |

- 具有优异的机械性能及耐磨性
- 具有优异的抗化学、侵蚀的特性
- 适用于叉车、电动堆高机、AGV自动工业及洗地車行业上
- HPU 黄色
- 內仁：铸铁芯
- 外包：高品质聚氨酯
- 轴承：—

产品说明仅供参考，一切以实体产品为主。

## 产品数据表

| | | | |
|---|---|---|---|
| 轮径(D) | 150mm | 轮宽(T2) | 28mm |
| 轮子轴承 | 滚珠轴承 | 轴承孔孔径(d)(含轴承/中管) | 16.2mm |
| 轴承孔孔径(S)(未含轴承/中管) | — | 轴承孔深度(t) | — |
| 轴心中宽(T1) | 30.5mm | 硬度 | 92±5° Shore A |
| 荷重(动态) | 250kgs | 荷重(静态) | 375kgs |
| 温度 | -20°C to +70°C | 导电 | 否 |
| 抗静电 | 否 | 脚轮重量 | 2.04kgs |
| 测试标准 | ISO22883 | | |

* 对公制和英制规格之间有任何偏差疑虑，请以公制规格为主。

## 性能指标

**滚动顺畅**
满分5分　得分：5分

**静音表现**
满分5分　得分：4分

**保护地板**
满分5分　得分：5分



© 2026 得胜股份有限公司 版权所有