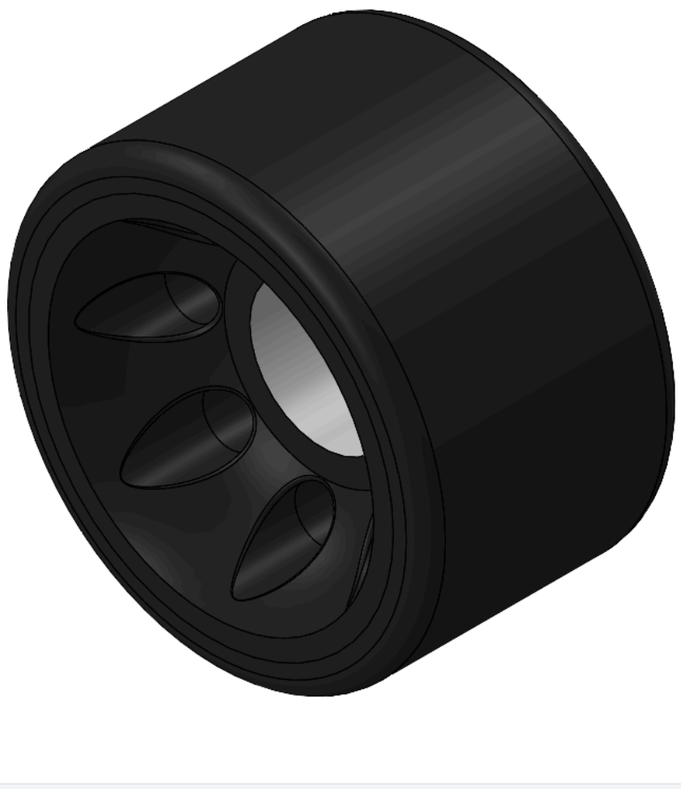

图片可能与原始产品有所落差。




APU系列

轮径 × 轮宽 66 x 40mm

YJ-12035952180201 复制型号

轮径(D)	荷重(动态)	轮子轴承
66mm	100kgs	无轴承

- 具有良好的地板保护作用及耐磨性，低噪音
- 具有优秀的抗水解特性
- 适用于热带地区及潮湿的工作环境
- PU 黑色
- 內仁：铝芯
- 外包：高品质聚氨酯
- 轴承：—

产品说明仅供参考，一切以实体产品为主。

产品数据表

轮径(D)	66mm	轮宽(T2)	40mm
轮子轴承	无轴承	轴承孔孔径(d)(含轴承/中管)	—
轴承孔孔径(S)(未含轴承/中管)	22.1mm	轴承孔深度(t)	25mm
轴心中宽(T1)	42mm	硬度	94±5° Shore A
荷重(动态)	100kgs	荷重(静态)	150kgs
温度	-20°C to +80°C	导电	否
抗静电	否	脚轮重量	0.17kgs
测试标准	ISO22883		

* 对公制和英制规格之间有任何偏差疑虑，请以公制规格为主。

性能指标

滚动顺畅 ●●●○○	静音表现 ●●●●○	保护地板 ●●●●○

© 2026 得胜股份有限公司 版权所有