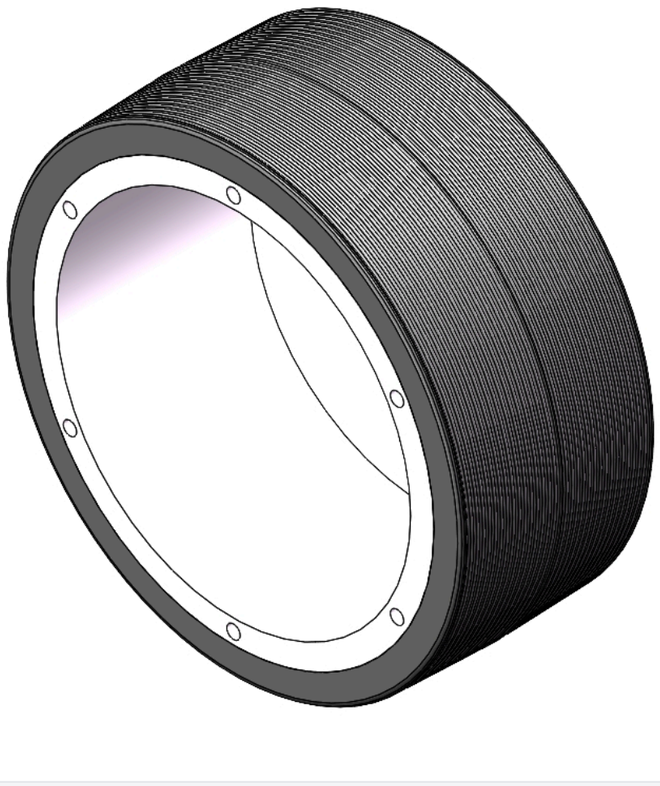

圖片可能與原始產品有所落差。




QPU輪系列

輪徑 × 輪寬 139 x 58mm

YJ-12036355230503 複製型號

輪子直徑（D）	胎面纹路	6Km/h時速的負載能力
139mm	—	**68kgs**

- 具有良好的彈性，降低推動阻力，提升機台操控度，好的耐磨性
- 具有優異的抗水解特性
- 適用於熱帶地區及潮濕的工作環境
- QPU，灰色，輪面弧形，表面機械加工直式紋
- 增加對地面抓地力，可有效提升防滑能力
- 內仁：鐵芯
- 外包：高品質聚氨酯

產品說明僅供參考，一切以實體產品為主。

產品數據表

輪子直徑（D）	**139mm**	輪子寬度（T2）	**058mm**
輪子安裝中寬(T1)	—	輪子安裝中孔直徑(d)	**106mm**
輪子安裝固定孔直徑（d2)	—	輪子安裝固定孔PCD（d1）	**113mm**
輪子安裝固定孔數量	—	輪子安裝固定螺絲孔(M)	**4**
輪子安裝固定螺絲孔數量	**6**	荷重(靜態)	**120kgs**
4Km/h時速的負載能力	**80kgs**	6Km/h時速的負載能力	**68kgs**
10Km/h時速的負載能力	**56kgs**	16Km/h時速的負載能力	**32kgs**
輪面硬度	**77±5° Shore A**	溫度	**-20°C to +70°C**
胎面纹路	—	輪芯材質	**鐵芯/鍍鋅**
無痕	**是**	導電	**否**
抗靜電	**否**	輪子重量	**1.36kgs**
測試標準	**ISO22883**		

* 對公制和英制規格之間有任何偏差疑慮，請以公制規格為主。

性能指標

滾動順暢
滿分5分　得分：5分

靜音表現
滿分5分　得分：5分

保護地板
滿分5分　得分：5分

© 2026 得胜股份有限公司 版權所有