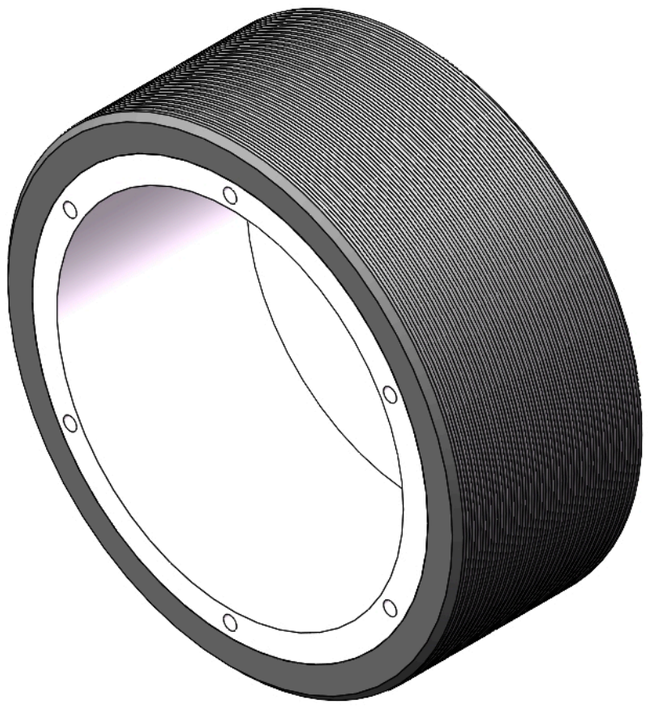

圖片可能與原始產品有所落差。




QPU輪系列

# 輪徑 × 輪寬 140 x 58mm

YJ-12036355230203 複製型號

| 輪子直徑（D） | 胎面纹路 | 6Km/h時速的負載能力 |
|---|---|---|
| 140mm | — | 68kgs |

- 具有良好的彈性，降低推動阻力，提升機台操控度，好的耐磨性
- 具有優異的抗水解特性
- 適用於熱帶地區及潮濕的工作環境
- QPU，灰色，表面機械加工直式紋
- 增加對地面抓地力，可有效提升防滑能力
- 內仁：鐵芯
- 外包：高品質聚氨酯

產品說明僅供參考，一切以實體產品為主。

## 產品數據表

| | | | |
|---|---|---|---|
| 輪子直徑（D） | **140mm** | 輪子寬度（T2） | **58mm** |
| 輪子安裝中寬(T1) | — | 輪子安裝中孔直徑(d) | **106mm** |
| 輪子安裝固定孔直徑（d2） | — | 輪子安裝固定孔PCD（d1） | **113mm** |
| 輪子安裝固定孔數量 | — | 輪子安裝固定螺絲孔(M) | **4** |
| 輪子安裝固定螺絲孔數量 | **6** | 荷重(靜態) | **120kgs** |
| 4Km/h時速的負載能力 | **80kgs** | 6Km/h時速的負載能力 | **68kgs** |
| 10Km/h時速的負載能力 | **56kgs** | 16Km/h時速的負載能力 | **32kgs** |
| 輪面硬度 | **77±5° Shore A** | 溫度 | **-20°C to +70°C** |
| 胎面纹路 | — | 輪芯材質 | **鐵芯/鍍鋅** |
| 無痕 | **是** | 導電 | **否** |
| 抗靜電 | **否** | 輪子重量 | **1.44kgs** |
| 測試標準 | **ISO22883** | | |

* 對公制和英制規格之間有任何偏差疑慮，請以公制規格為主。

## 性能指標

**滾動順暢**
滿分5分　得分：5分

**靜音表現**
滿分5分　得分：5分

**保護地板**
滿分5分　得分：5分



© 2026 得胜股份有限公司 版權所有