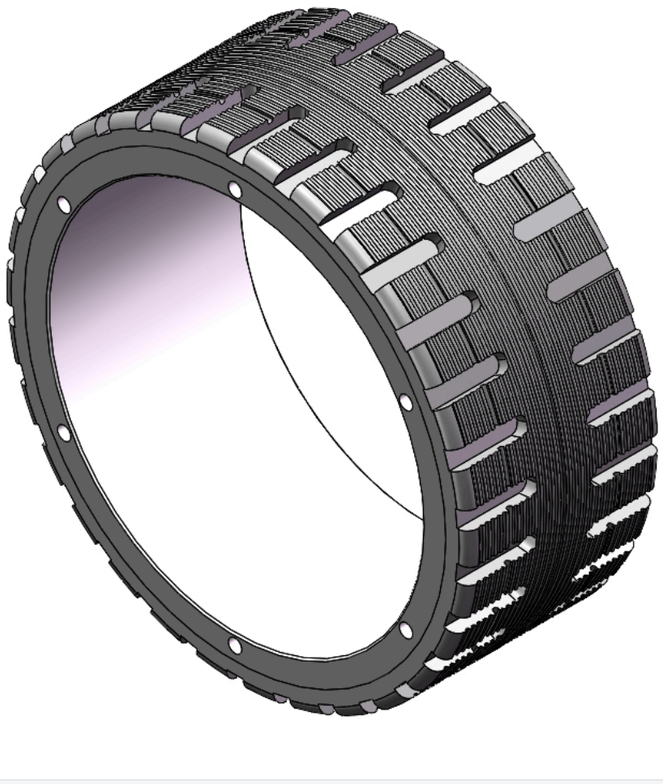

圖片可能與原始產品有所落差。




HPU系列

輪徑 × 輪寬 140 x 58mm

YJ-12037755230603 複製型號

輪子直徑（D）	胎面纹路	6Km/h時速的負載能力
140mm	橫紋+直式紋	68kgs

- 具有優異的機械性質及耐磨性
- 具有優異的抗化學、侵蝕的特性
- 適用於堆高機、電動堆高機、AGV自動工業及洗地車產業上
- HPU，深灰色，表面橫紋+機械加工直紋
- 增加對地面抓地力，可有效提升防滑能力
- 內仁：鐵芯
- 外包：高品質聚氨酯

產品說明僅供參考，一切以實體產品為主。

產品數據表

輪子直徑（D）	140mm	輪子寬度（T2）	58mm
輪子安裝中寬(T1)	—	輪子安裝中孔直徑(d)	112mm
輪子安裝固定孔直徑（d2）	—	輪子安裝固定孔PCD（d1）	118mm
輪子安裝固定孔數量	—	輪子安裝固定螺絲孔(M)	4
輪子安裝固定螺絲孔數量	6	荷重(靜態)	120kgs
4Km/h時速的負載能力	80kgs	6Km/h時速的負載能力	68kgs
10Km/h時速的負載能力	56kgs	16Km/h時速的負載能力	32kgs
輪面硬度	92±5° Shore A	溫度	-20°C to +70°C
胎面纹路	橫紋+直式紋	輪芯材質	鐵芯/鍍鋅
無痕	是	導電	否
抗靜電	否	輪子重量	1.35kgs
測試標準	ISO22883		

* 對公制和英制規格之間有任何偏差疑慮，請以公制規格為主。

性能指標

滾動順暢
滿分5分　得分：5分

靜音表現
滿分5分　得分：4分

保護地板
滿分5分　得分：5分

© 2026 得胜股份有限公司 版權所有