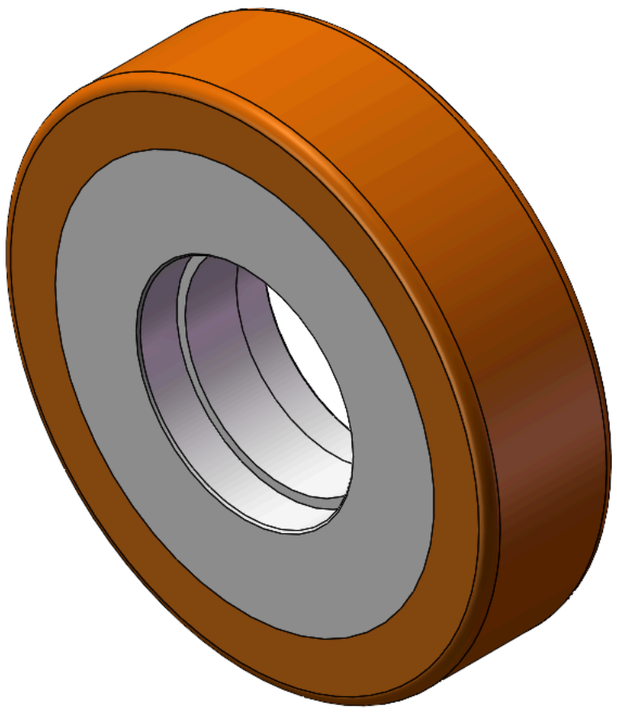

圖片可能與原始產品有所落差。




QPU系列

輪徑 × 輪寬 230 x 60mm

YJ-12035309230103 複製型號

輪徑(D)	荷重(動態)	輪子軸承
230mm	900kgs	無軸承

- 具有良好的彈性，降低推動阻力，提升機台操控度，好的耐磨性
- 具有優異的抗水解特性
- 適用於熱帶地區及潮濕的工作環境
- QPU 褐色
- 內仁：鐵芯
- 外包：高品質聚氨酯
- 軸承：—

產品說明僅供參考，一切以實體產品為主。

目錄下載　索取3D圖檔

3D 圖檔為會員限定，登入後即可下載。

產品數據表

輪徑(D)	230mm	輪寬(T2)	60mm
輪子軸承	無軸承	軸承孔孔徑(d)(含軸承/中管)	
軸承孔孔徑(S)(未含軸承/中管)	100mm	軸承孔深度(t)	18mm
輪面硬度	92±5° Shore A	荷重(動態)	900kgs
荷重(靜態)	1350kgs	溫度	-20°C to +70°C
導電	否	抗靜電	否
輪子重量	9.64kgs	測試標準	ISO22883

* 對公制和英制規格之間有任何偏差疑慮，請以公制規格為主。

性能指標

滾動順暢
滿分5分　得分：5分

靜音表現
滿分5分　得分：5分

保護地板
滿分5分　得分：5分

檔案下載

PDF　1253-TW-YJ2026111701.pdf
目錄下載

3D　1253-CN-YJ2026111701-d261117131354.rar
3D 圖檔為會員限定，登入後即可下載。

© 2026 得胜股份有限公司 版權所有