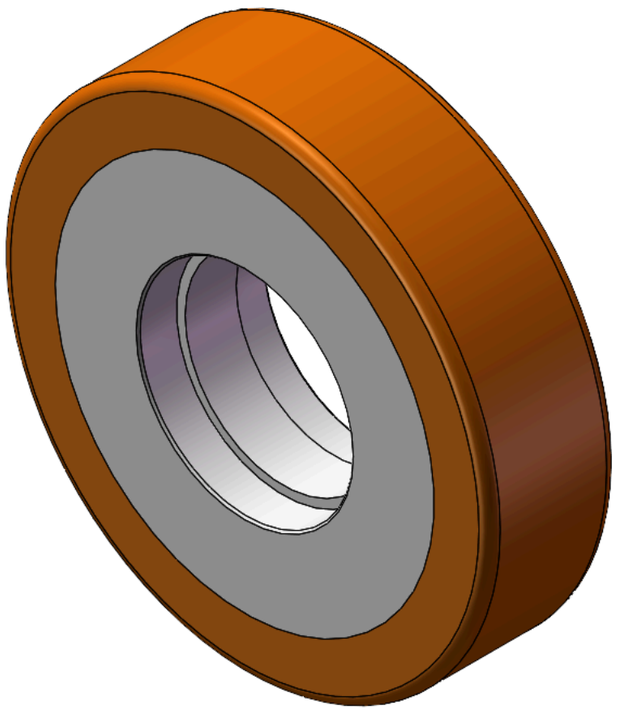

图片可能与原始产品有所落差。




QPU系列

轮径 × 轮宽 230 x 60mm

YJ-12035309230103 复制型号

轮径(D)	荷重(动态)	轮子轴承
230mm	900kgs	无轴承

- 具有好的弹性，降低推动阻力，提高机台操控度，好的耐磨性
- 具有优秀的抗水解特性
- 适用于热带地区及潮湿的工作环境
- QPU 褐色
- 內仁：铁芯
- 外包：高品质聚氨酯
- 轴承：—

产品说明仅供参考，一切以实体产品为主。

目录下载　索取3D图档

3D 图档为会员限定，登入后即可下载。

产品数据表

轮径(D)	230mm	轮宽(T2)	60mm
轮子轴承	无轴承	轴承孔孔径(d)(含轴承/中管)	
轴承孔孔径(S)(未含轴承/中管)	100mm	轴承孔深度(t)	18mm
硬度	92±5° Shore A	荷重(动态)	900kgs
荷重(静态)	1350kgs	温度	-20°C to +70°C
导电	否	抗静电	否
脚轮重量	9.64kgs	测试标准	ISO22883

* 对公制和英制规格之间有任何偏差疑虑，请以公制规格为主。

性能指标

滚动顺畅
满分5分　得分：5分

静音表现
满分5分　得分：5分

保护地板
满分5分　得分：5分

档案下载

PDF　1253-CN-YJ2026111701.pdf
目录下载

3D　1253-CN-YJ2026111701-d261117131354.rar
3D 图档为会员限定，登入后即可下载。

© 2026 得胜股份有限公司 版权所有