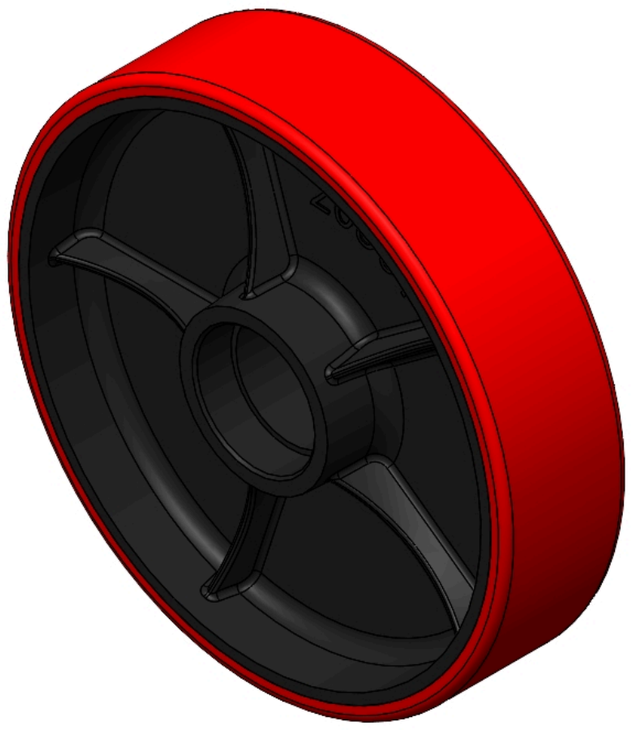

图片可能与原始产品有所落差。


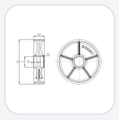

PU系列

# 轮径 × 轮宽 200 x 49mm

YJ-12033308209901 复制型号

| 轮径(D) | 荷重(动态) | 轮子轴承 |
|---|---|---|
| 200mm | 700kgs | 无轴承 |

- 具有良好的地板保护作用及耐磨性，低噪音
- 具有优秀的抗水解特性
- 适用于热带地区及潮湿的工作环境
- PU 红色
- 內仁：铸铁芯
- 外包：高品质聚氨酯
- 轴承：

产品说明仅供参考，一切以实体产品为主。

索取3D图档

3D 图档为会员限定，登入后即可下载。

## 产品数据表

| | | | |
|---|---|---|---|
| 轮径(D) | 200mm | 轮宽(T2) | 49mm |
| 轮子轴承 | 无轴承 | 轴承孔孔径(d)(含轴承/中管) | — |
| 轴承孔孔径(S)(未含轴承/中管) | 47mm | 轴承孔深度(t) | 14mm |
| 轴心中宽(T1) | 50mm | 硬度 | 92±5° Shore A |
| 荷重(动态) | 700kgs | 荷重(静态) | 1050kgs |
| 温度 | -20°C to +70°C | 导电 | 否 |
| 抗静电 | 否 | 脚轮重量 | 2.45kgs |
| 测试标准 | ISO22883 | | |

* 对公制和英制规格之间有任何偏差疑虑，请以公制规格为主。

## 性能指标

**滚动顺畅**
满分5分　得分：3分

**静音表现**
满分5分　得分：4分

**保护地板**
满分5分　得分：4分

## 档案下载

3D　1233-CN-YJ2026111702-d261117090514.rar
3D 图档为会员限定，登入后即可下载。



© 2026 得胜股份有限公司 版权所有