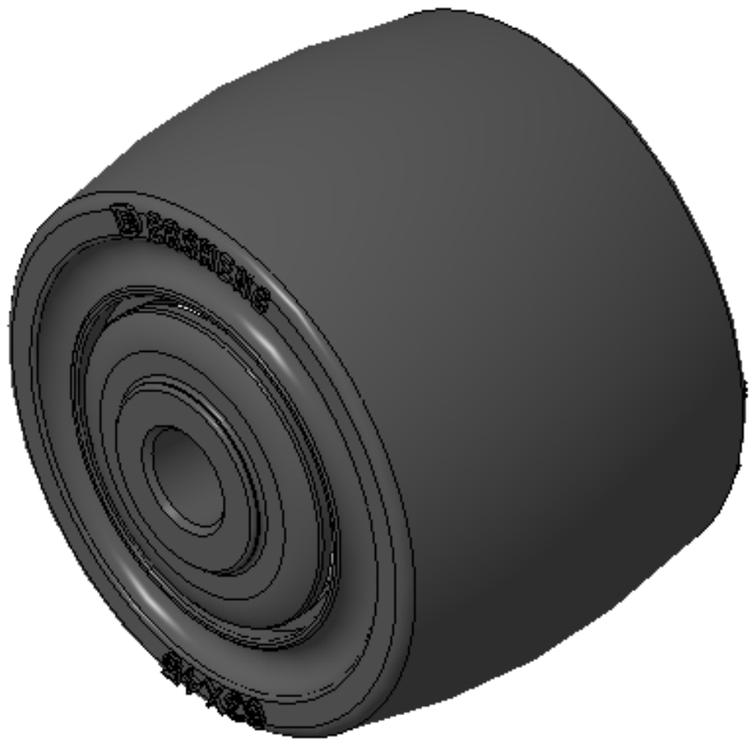

Hình ảnh có thể khác với sản phẩm gốc


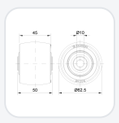

Bánh xe thép

Lốp kim cương (màu đen) Đường kính lốp × Chiều rộng lốp 62.5×45 mm

KS-12027152181573 Sao chép mã

Đường kính bánh xe(D)	Tải trọng (động)	vòng bi bánh xe
62.5mm	**450kgs**	**Vòng bi cầu**

- Khả năng chịu nhiệt tốt, cứng cáp nhưng bền bỉ, chống mỏi và chống nứt do ứng suất.
- Không bị ảnh hưởng bởi độ ẩm, chống ăn mòn, dầu, axit, kiềm và các dung môi hữu cơ khác.
- Không mùi và có thể tái chế, khả năng chịu tải cao và lực cản lăn thấp.
- Màu sắc: Đen
- Lõi bên trong: Polypropylene chất lượng cao, chịu va đập tốt.
- Gia công ngoài: Nhựa kỹ thuật polyketone
- Vòng bi: Vòng bi cầu

Mô tả sản phẩm chỉ mang tính chất tham khảo. Sản phẩm thực tế sẽ được ưu tiên.

Tải xuống | Yêu cầu bản vẽ 3D

Bản vẽ 3D chỉ dành cho thành viên, vui lòng đăng nhập để tải.

Bảng dữ liệu sản phẩm

Đường kính bánh xe(D)	**62.5mm**	Chiều rộng bánh xe(T2)	**45mm**
vòng bi bánh xe	**Vòng bi cầu**	Đường kính lỗ ổ bi (d)	**10mm**
Đường kính lỗ ổ bi (S)	—	Chiều sâu lỗ ổ bi(t)	—
Chiều rộng lõi trục(T1)	**50mm**	Độ cứng	**80±5° Shore D**
Tải trọng (động)	**450kgs**	Tải trọng (tĩnh)	**45kgs**
Nhiệt độ	**-25°C to +120°C**	Dẫn điện	**N/A**
Chống tĩnh điện	**N/A**	Trọng lượng bánh xe đẩy	**0.08kgs**
Tiêu chuẩn kiểm nghiệm	**ISO22883**		

* Nếu có bất kỳ sai lệch nào giữa thông số hệ mét và thông số hệ inch, vui lòng tham khảo thông số hệ mét

Chỉ số hiệu năng

Độ di chuyển mượt mà
Tối đa 5 điểm Điểm: 5

Độ êm khi vận hành
Tối đa 5 điểm Điểm: 2

Bảo vệ mặt sàn
Tối đa 5 điểm Điểm: 2

Tệp tải xuống

PDF **1202-VN-KS2025092114.pdf**
Tải xuống

3D **KS-12027152181573.zip**
Bản vẽ 3D chỉ dành cho thành viên, vui lòng đăng nhập để tải.

© 2026 DERSHENG CO., LTD. Bảo lưu mọi quyền.