Choose another country or region to see content specific to your location.
United States & Other Regions
Continue





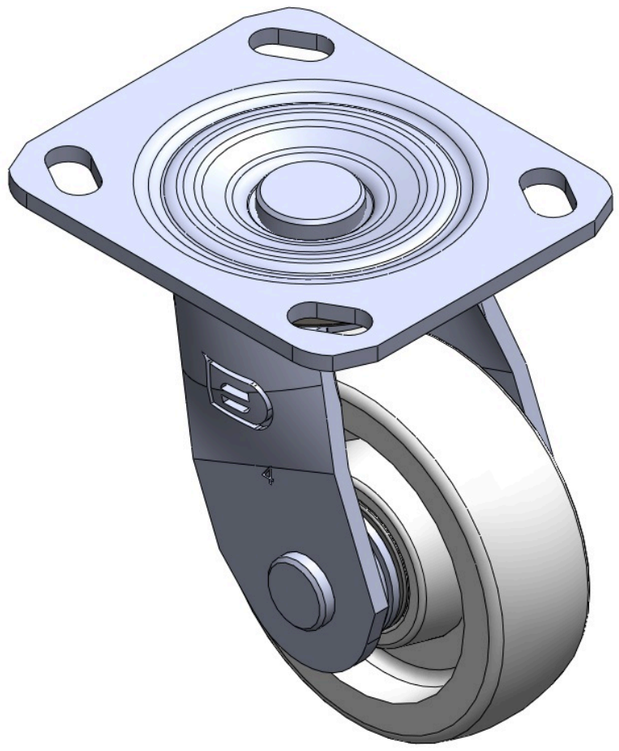

圖片可能與原始產品有所落差。


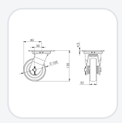
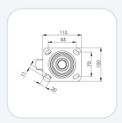

1104-D型系列

# 尼龍輪(白) 輪徑 × 輪寬 100 x 32mm

TW-4110404002004 複製型號

| 輪徑 | 單顆荷重(動態) | 總高 | 輪子軸承 |
|---|---|---|---|
| 100mm | 200kgs | 135mm | 搭配滾珠軸承的輪子 |

- 活動式腳輪，焊接鋼板架
- 表面鍍鋅，底版式安裝裝置
- 熱可塑性塑料輪芯、輪面
- 白色，輪子軸承—精密滾珠。
- 輪面：熱可塑性塑料
- 輪芯：熱可塑性塑料

產品說明僅供參考，一切以實體產品為主。

目錄下載　索取3D圖檔

3D 圖檔為會員限定，登入後即可下載。

## 產品數據表

| | | | |
|---|---|---|---|
| 輪徑 | 100mm | 輪寬 | 32mm |
| 輪子軸承 | 搭配滾珠軸承的輪子 | 底板規格 | 115 x 100mm |
| 底板孔距 | 85 x 70mm | 底板孔徑 | 20 x 11mm |
| 偏心距 | 30mm | 旋轉干涉 | 160mm |
| 總高 | 135mm | 旋轉半徑 | 80mm |
| 硬度 | 75±5° Shore D | 單顆荷重(動態) | 200kgs |
| 單顆荷重(靜態) | 300kgs | 溫度 | -20°C to +80°C |
| 腳架樣式 | 活動 | 不銹鋼 | 否 |
| 導電 | 否 | 抗靜電 | 否 |
| 腳輪重量 | 1.30kgs | 測試標準 | ISO22883 |

* 對公制和英制規格之間有任何偏差疑慮，請以公制規格為主。

## 性能指標

**滾動順暢**
滿分5分　得分：5分

**靜音表現**
滿分5分　得分：2分

**保護地板**
滿分5分　得分：2分

## 檔案下載

PDF **TW-41116040040681.pdf**
目錄下載

3D **4110404002004-7.rar**
3D 圖檔為會員限定，登入後即可下載。

## 關聯產品

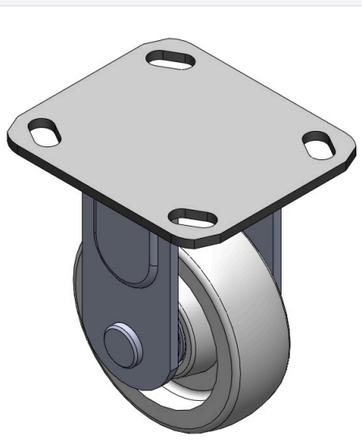

1104-D型系列
TW-4110404001003 尼龍輪(白) 輪徑 × 輪寬 100 x 32mm
輪徑 100 mm　荷重 200 kg　總高 135 mm
查看規格 →

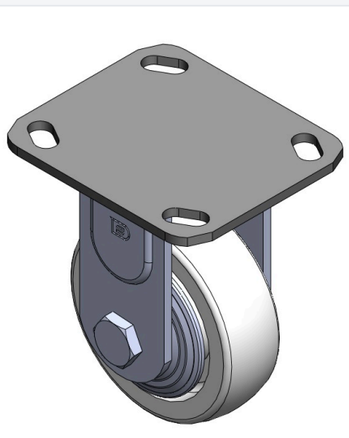

1104-D型系列
TW-4110404001006 尼龍輪(白) 輪徑 × 輪寬 100 x 32mm
輪徑 100 mm　荷重 200 kg　總高 135 mm
查看規格 →



1104-D型系列
TW-4110404002009 尼龍輪(白) 輪徑 × 輪寬 100 x 32mm
輪徑 100 mm　荷重 200 kg　總高 135 mm
查看規格 →



1104-D型系列
TW-4110404002010 尼龍輪(白) 輪徑 × 輪寬 100 x 32mm
輪徑 100 mm　荷重 200 kg　總高 135 mm
查看規格 →