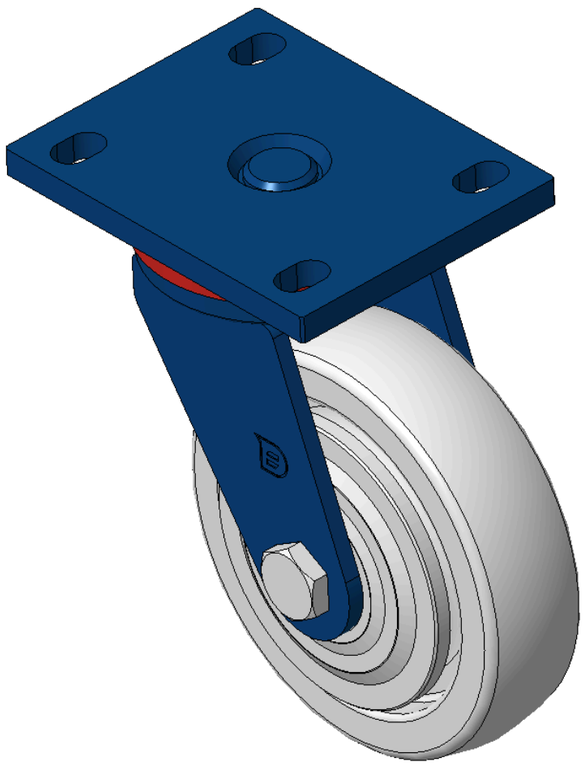

圖片可能與原始產品有所落差。



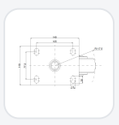

1102 B型系列

MRC輪 (透明) 輪徑 × 輪寬 150 x 40mm

KS-11020600072071 複製型號

輪徑	荷重(動態)	總高	輪子軸承
150mm	400kgs	197mm	搭配滾珠軸承的輪子

- 活動式腳輪，焊接鋼板架
- 表面噴藍漆，底板式安裝裝置，孔距105x77.5
- 熱可塑性塑膠輪芯、輪面，本色
- 輪子軸承—精密滾珠
- 輪面：熱塑性塑膠（PA6）
- 輪芯：熱塑性塑膠（PA6）

產品說明僅供參考，一切以實體產品為主。

目錄下載　索取3D圖檔

3D 圖檔為會員限定，登入後即可下載。

產品數據表

輪徑	150mm	輪寬	40mm
輪子軸承	搭配滾珠軸承的輪子	底板規格	140 x 110mm
底板孔距	105 x 77.5mm	底板孔徑	20 x 13mm
偏心距	42mm	旋轉干涉	235mm
總高	197mm	旋轉半徑	117.5mm
硬度	75±5° Shore D	荷重(動態)	400kgs
荷重(靜態)	600kgs	溫度	-20°C to +80°C
腳架樣式	活動	不銹鋼	否
導電	否	抗靜電	否
腳輪重量	3.58kgs	測試標準	ISO22883

* 對公制和英制規格之間有任何偏差疑慮，請以公制規格為主。

性能指標

滾動順暢
滿分5分　得分：5分

靜音表現
滿分5分　得分：2分

保護地板
滿分5分　得分：2分

檔案下載

PDF　1102-TW-KS2026112011.pdf
目錄下載

3D　1102-CN-KS2026112011-d261120112738.rar
3D 圖檔為會員限定，登入後即可下載。

© 2026 得胜股份有限公司 版權所有