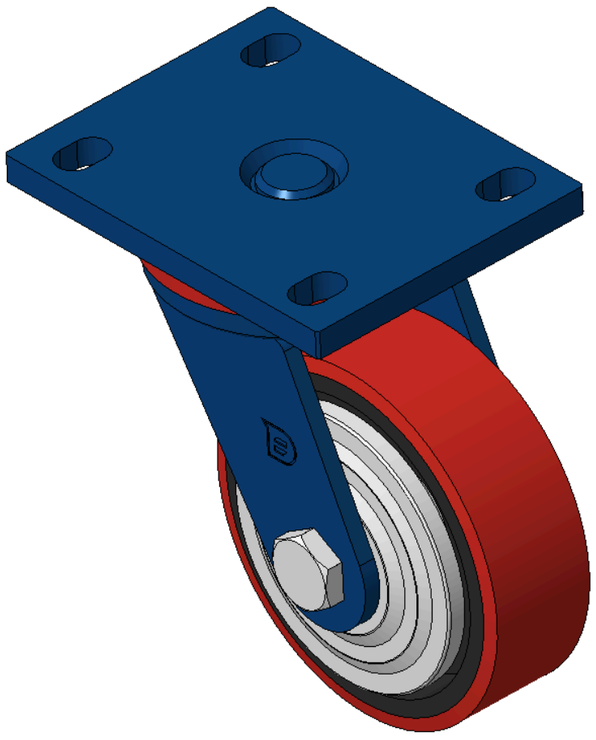

圖片可能與原始產品有所落差。



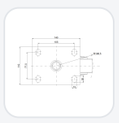

1102 B型系列

PU輪(紅平) 輪徑 × 輪寬 125 × 40mm

KS-11020500332031 複製型號

輪徑	荷重(動態)	總高	輪子軸承
125mm	340kgs	170mm	搭配滾珠軸承的輪子

- 活動式腳輪，焊接鋼板架—孔距105x77.5
- 表面噴藍漆，底板式安裝裝置
- 鑄鐵製輪芯，高品質聚氨酯輪面
- 銑紅色，輪子軸承—精密滾珠。
- 輪面:高品質聚氨酯製成
- 輪芯：鐵芯/鑄鐵芯

產品說明僅供參考，一切以實體產品為主。

目錄下載　索取3D圖檔

3D 圖檔為會員限定，登入後即可下載。

產品數據表

輪徑	125mm	輪寬	40mm
輪子軸承	搭配滾珠軸承的輪子	底板規格	140 x 110mm
底板孔距	105 x 77.5mm	底板孔徑	20 x 13mm
偏心距	42mm	旋轉干涉	213mm
總高	170mm	旋轉半徑	106.5mm
硬度	93±5° Shore A	荷重(動態)	340kgs
荷重(靜態)	510kgs	溫度	-20°C to +70°C
腳架樣式	活動	不銹鋼	否
導電	否	抗靜電	否
腳輪重量	3.99kgs	測試標準	ISO22883

* 對公制和英制規格之間有任何偏差疑慮，請以公制規格為主。

性能指標

滾動順暢
滿分5分　得分：3分

靜音表現
滿分5分　得分：4分

保護地板
滿分5分　得分：4分

檔案下載

PDF　1102-TW-KS2026111905.pdf
目錄下載

3D　1102-CN-KS2026111905-d2611191306657.rar
3D 圖檔為會員限定，登入後即可下載。

關聯產品



1102 B型系列
PU輪(紅平) 輪徑 × 輪寬 125 × 40mm
KS-11020500331031
輪徑 125 mm　荷重 340 kg　總高 170 mm
查看規格 →

1102 B型系列
PU輪(紅平) 輪徑 × 輪寬 125 × 40mm
KS-11020500331041
輪徑 125 mm　荷重 340 kg　總高 170 mm
查看規格 →



1102 B型系列
PU輪(紅平) 輪徑 × 輪寬 125 × 40mm
KS-11020500332041
輪徑 125 mm　荷重 340 kg　總高 170 mm
查看規格 →

1102 B型系列
PU輪(紅平) 輪徑 × 輪寬 125 × 40mm
KS-11020500334031
輪徑 125 mm　荷重 340 kg　總高 170 mm
查看規格 →