Choose another country or region to see content specific to your location.
United States & Other Regions
Continue





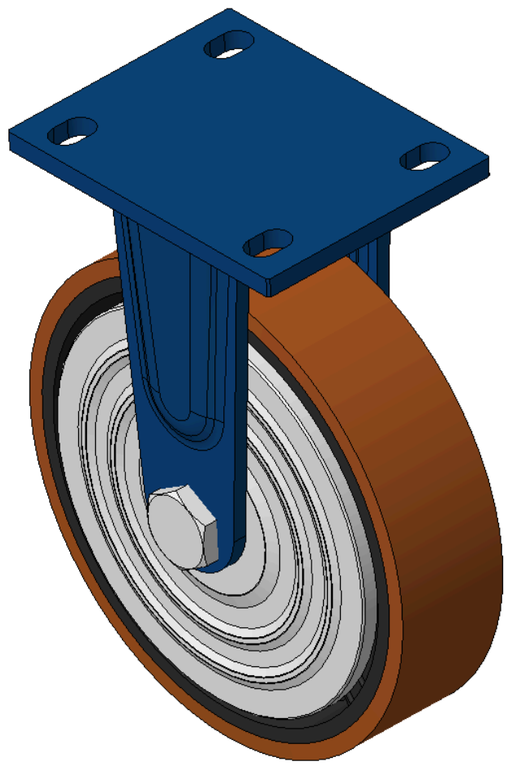

图片可能与原始产品有所落差。


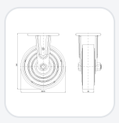
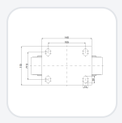

1102 B型系列

# QPU 轮 (褐平) 轮径 × 轮宽 200×50mm

KS-11020800531041 复制型号

| 轮径 | 单颗荷重(动态) | 总高 | 轮子轴承 |
|---|---|---|---|
| 200mm | 450kgs | 248mm | 搭配滚珠轴承的轮子 |

- 固定式的脚轮，焊接钢板架
- 表面蓝漆，底板式安装，孔距105x77.5
- 铁制轮芯，高品质高弹性橡胶轮面
- 轮子轴承—精密滚珠
- 轮面：高品质聚氨酯制成
- 轮芯：铁制轮芯

产品说明仅供参考，一切以实体产品为主。

索取3D图档

3D 图档为会员限定，登入后即可下载。

## 产品数据表

| | | | |
|---|---|---|---|
| 轮径 | 200mm | 轮宽 | 50mm |
| 轮子轴承 | 搭配滚珠轴承的轮子 | 底板规格 | 140 x 110mm |
| 底板孔距 | 105 x 77.5mm | 底板孔径 | 20 x 13mm |
| 总高 | 248mm | 硬度 | 92±5° Shore A |
| 单颗荷重(动态) | 450kgs | 单颗荷重(静态) | 675kgs |
| 温度 | -20°C to +70°C | 脚架样式 | 固定 |
| 不锈钢 | 否 | 导电 | 否 |
| 抗静电 | 否 | 脚轮重量 | 5.34kgs |
| 测试标准 | ISO22883 | | |

* 对公制和英制规格之间有任何偏差疑虑，请以公制规格为主。

## 性能指标

**滚动顺畅**
满分5分　得分：5分

**静音表现**
满分5分　得分：5分

**保护地板**
满分5分　得分：5分

## 档案下载

3D　1102-CN-KS2026112605-d261126090412.rar
3D 图档为会员限定，登入后即可下载。



© 2026 得胜股份有限公司 版权所有