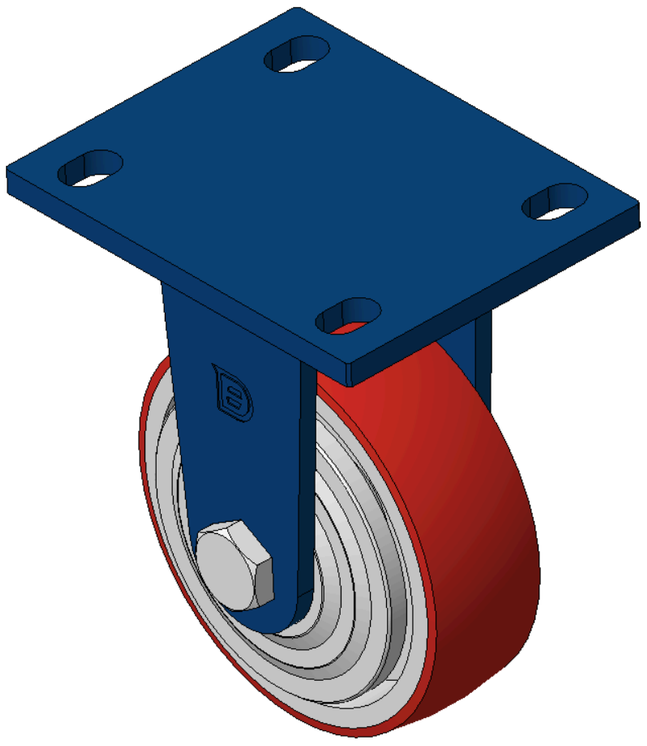

图片可能与原始产品有所落差。



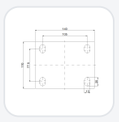

1102 B型系列

PU轮(红弧) 轮径 × 轮宽 125 x 40mm

KS-11020500331131 复制型号

轮径	荷重(动态)	总高	轮子轴承
125mm	340kgs	170mm	搭配滚珠轴承的轮子

- 固定式脚轮，焊接钢板架—孔距105x77.5
- 表面喷蓝漆，底板式安装装置
- 铸铁制轮芯，高质量聚氨酯轮面
- 铣红色，轮子轴承—精密滚珠
- 轮面:高质量聚氨酯制成
- 轮心:铁芯/铸铁

产品说明仅供参考，一切以实体产品为主。

目录下载　索取3D图档

3D 图档为会员限定，登入后即可下载。

产品数据表

轮径	125mm	轮宽	40mm
轮子轴承	搭配滚珠轴承的轮子	底板规格	140 x 110mm
底板孔距	105 x 77.5mm	底板孔径	20 x 13mm
总高	170mm	硬度	93±5° Shore A
荷重(动态)	340kgs	荷重(静态)	510kgs
温度	-20°C to +70°C	脚架样式	固定
不锈钢	否	导电	否
抗静电	否	脚轮重量	2.87kgs
测试标准	ISO22883		

* 对公制和英制规格之间有任何偏差疑虑，请以公制规格为主。

性能指标

滚动顺畅
满分5分　得分：3分

静音表现
满分5分　得分：4分

保护地板
满分5分　得分：4分

档案下载

PDF　1102-CN-KS2026111903.pdf
目录下载

3D　1102-CN-KS2026111903-d261119093740.rar
3D 图档为会员限定，登入后即可下载。

关联产品



1102 B型系列
PU轮(红弧) 轮径 × 轮宽 125 x 40mm
KS-11020500331141
轮径 125 mm　动态荷重 340 kg　总高 170 mm
查看规格 →

1102 B型系列
PU轮(红弧) 轮径 × 轮宽 125 x 40mm
KS-11020500332131
轮径 125 mm　动态荷重 340 kg　总高 170 mm
查看规格 →

1102 B型系列
PU轮(红弧) 轮径 × 轮宽 125 x 40mm
KS-11020500332141
轮径 125 mm　动态荷重 340 kg　总高 170 mm
查看规格 →

1102 B型系列
PU轮(红弧) 轮径 × 轮宽 125 x 40mm
KS-11020500334131
轮径 125 mm　动态荷重 340 kg　总高 170 mm
查看规格 →